

# Jak za pomocą strony WWW zarezerwować termin egzaminu teoretycznego na angielskie prawo jazdy

Jeśli nie znasz języka angielskiego, a starasz się w UK o prawo jazdy, to dzięki naszym wskazówkom w bardzo prosty sposób będziesz mógł zarezerwować sobie termin egzaminu teoretycznego, korzystając z witryny internetowej DSA (*Driving Standards Agency*), czyli urzędu odpowiedzialnego za organizację egzaminów.

Pamiętaj, że zanim przystąpisz do rezerwacji terminu egzaminu, musisz mieć tymczasowe prawo jazdy (ang. *provisional driving licence*). Dokładny opis, jak o nie wystąpić, a także wszystkie niezbędne informacje o egzaminach oraz materiały szkoleniowe (pytania testowe, angielski kodeks drogowy, płytę z testami filmowymi *hazard perception*) znajdziesz na stronie [www.emano.co.uk](http://www.emano.co.uk).

1. Uruchom stronę [www.dsa.gov.uk](http://www.dsa.gov.uk)

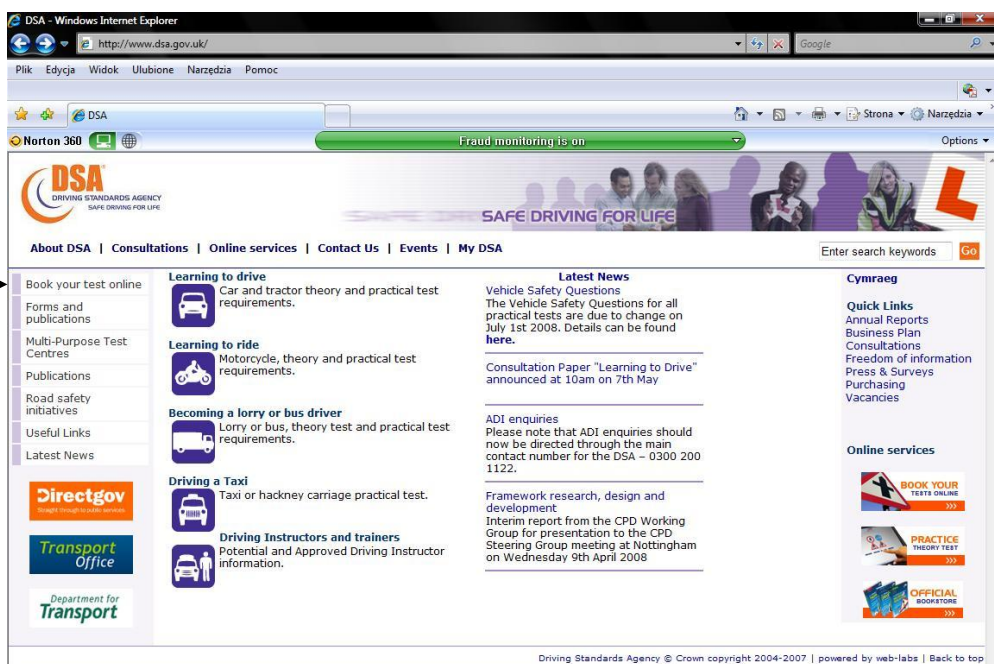

2. Z bocznego menu wybierz pozycję *Book your test online*.

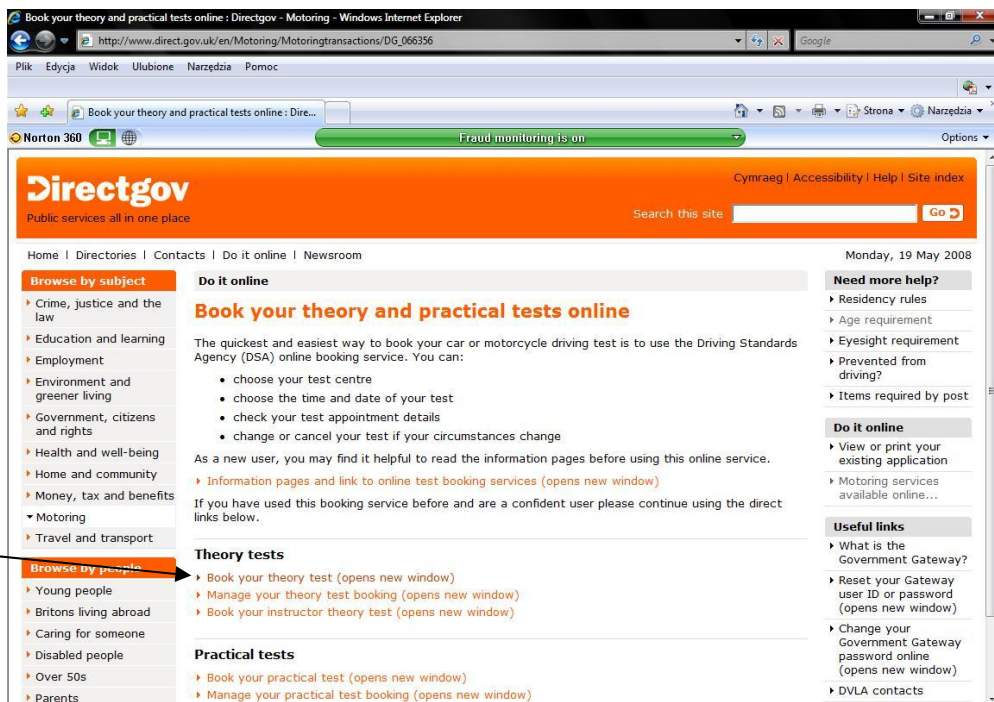

3. W nowym oknie zobaczysz dwie kategorie testów: *Theory tests* i *Practical tests*. Wybierz opcję *Book your theory test (opens new window)*, która znajduje się w punkcie *Theory tests*.

4. Gdy wyświetli się nowe okno, kliknij link *Book a test*

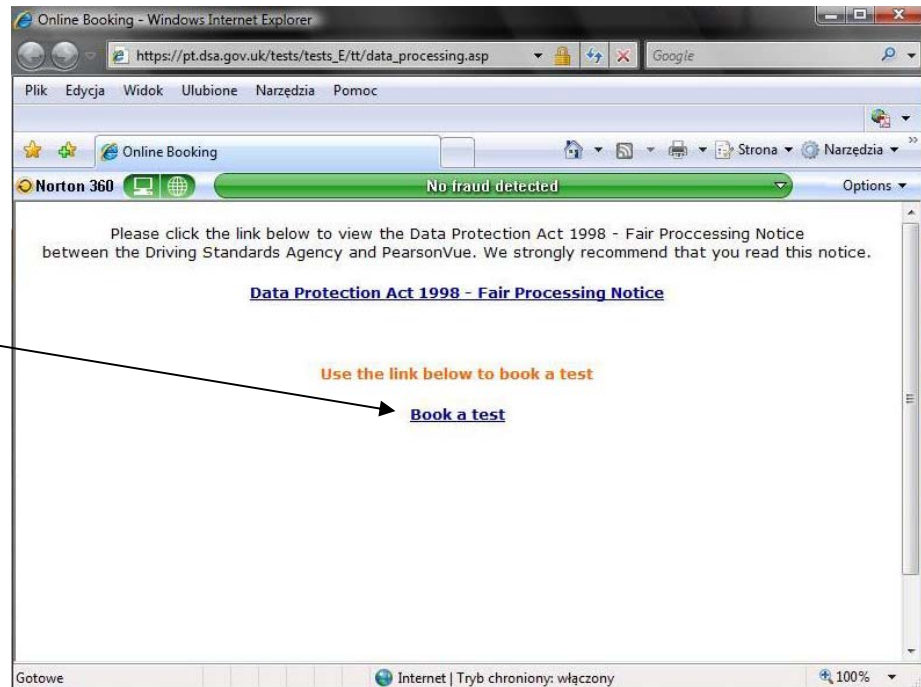

5. W kolejnym oknie rozwiń listę pod polem *Select Category*, a następnie wybierz z niej właściwą pozycję:

- samochód (kategoria B) – *Car (Cat B)*;
- motocykl (kategoria A) lub motorower (kategoria P) – *Motorcycle (Cat A, Cat P)*;
- samochody ciężarowe (kategoria C) – *Large Goods (Cat. C)*:
  - test wyboru – *Large Goods Multiple Choice*,
  - dostrzeganie zagrożeń – *Large Goods Hazard Perception*;
- autobusy i autokary (kategoria D) – *Passenger Carrying (Cat. D)*:
  - test wyboru – *Passenger Carrying Multiple Choice*,
  - dostrzeganie zagrożeń – *Passenger Carrying Hazard Perception*,
  - studium przypadków – *Passenger Carrying CPC*.

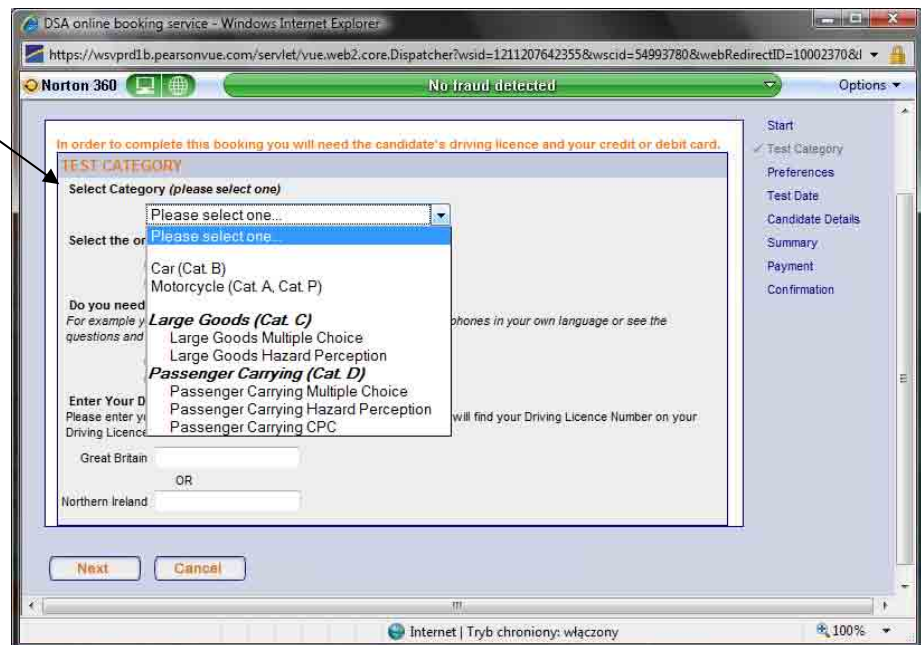

6. W tym samym oknie w polu *Select the on screen text for your test* zaznacz opcję *English*, a potem pod pytaniem *Do you need any special arrangements* wybierz odpowiedź *Yes* (dzięki temu podczas testu będziesz mógł korzystać z automatycznie odtwarzanego polskiego tłumaczenia). W pole obok napisu *Great Britain* wpisz (bez spacji!) numer swojego tymczasowego prawa jazdy. Kliknij na koniec przycisk *Next*.

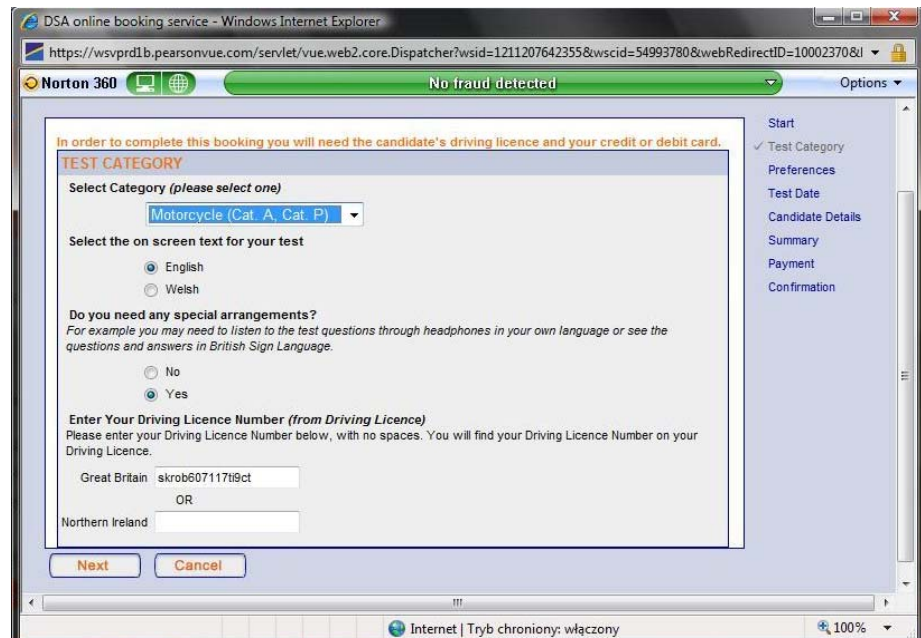

7. W wyświetlonym oknie zaznacz opcję trzecią: *To hear the questions and answers read to you in a language other than English using Voiceover?* i kliknij przycisk *Next*, aby przejść do następnego okna. Przycisk *Previous* zawsze pozwoli ci cofnąć się do poprzedniego okna, jeśli będziesz np. chciał upewnić się, że nie popełniłeś błędu.

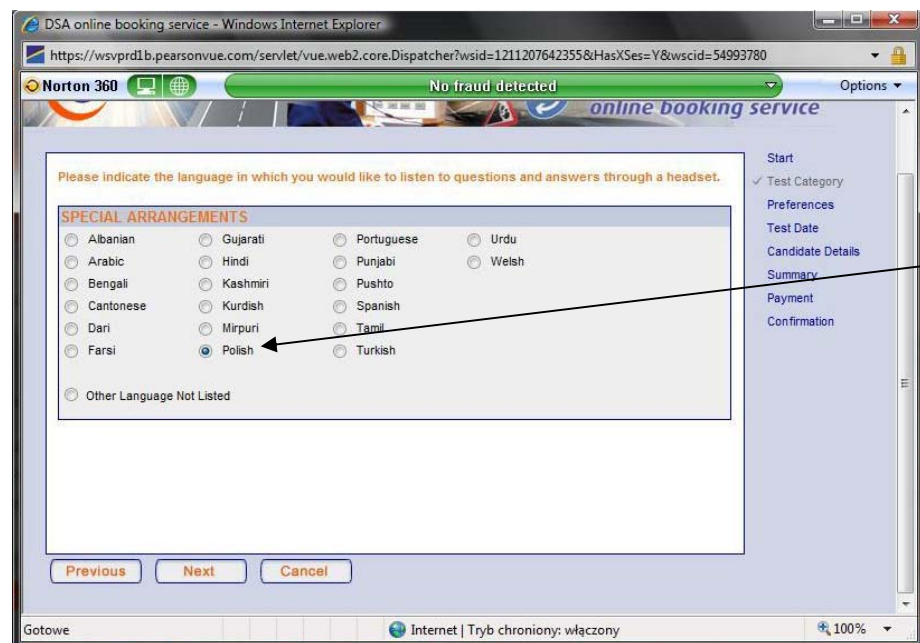
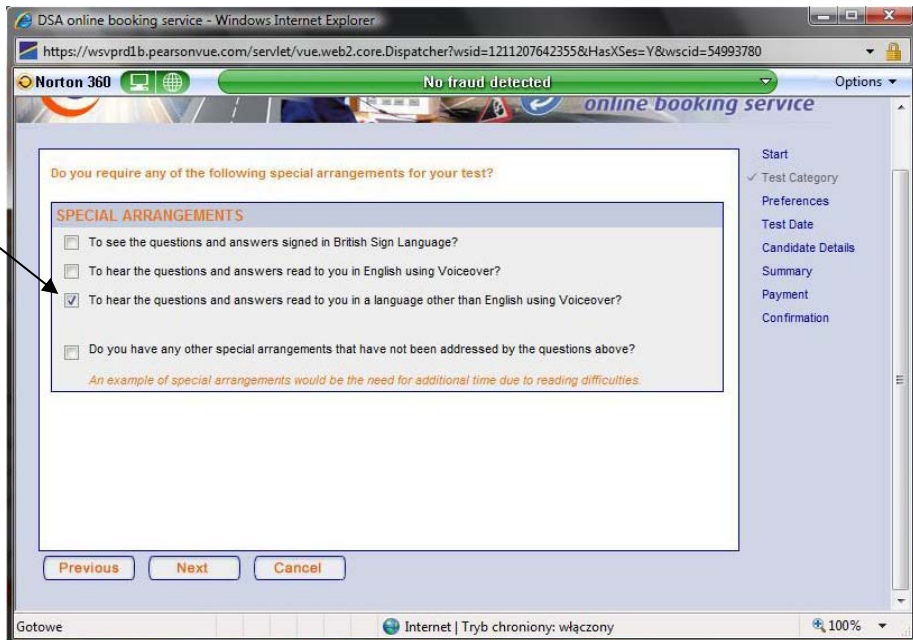

8. W kolejnym oknie zaznacz opcję *Polish* (język polski) i kliknij przycisk *Next*.

9. Potwierdź, że wybrałeś właściwy język tłumaczenia – kliknij *OK*.

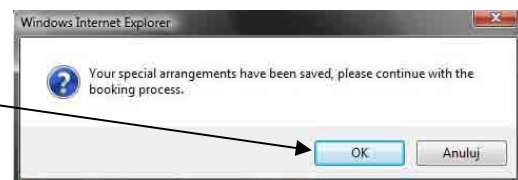

10. Następne okno pozwoli ci wybrać miejsce, gdzie będziesz zdawał test. W polu obok napisu *Enter your Post Code and click search* wpisz swój kod pocztowy i kliknij przycisk *Search*. Pojawi się okienko z listą centrów egzaminacyjnych. Wybierz to centrum, które Ci odpowiada najbardziej.

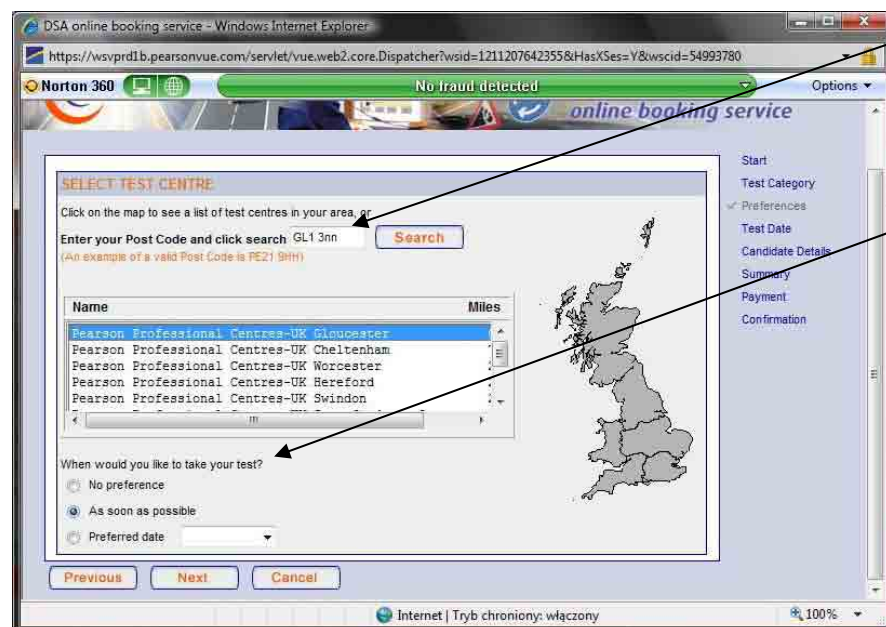

W dolnej części okna są trzy opcje rezerwacji terminu zdawania testu: Jeśli data terminu jest ci obojętna, zaznacz opcję pierwszą – *No preference*. Jeśli chcesz zdawać test w najbliższym wolnym terminie, zaznacz opcję drugą – *As soon as possible*. Później – w kolejnym oknie – zobaczysz wolne terminy. Jeśli datę terminu zdawania testu chcesz wybrać sam, wybierz ją z listy obok napisu *Preferred date*. Kliknij przycisk *Next*.

11. Jeśli w poprzednim oknie wybrałeś opcję *As soon as possible*, to zobaczysz teraz wolne terminy egzaminu teoretycznego. Wybierz datę, która ci odpowiada, i kliknij przycisk *Next*.

Select	Day	Date	Month	Time
<input type="radio"/>	Thursday	29	May	02:00 PM
<input type="radio"/>	Tuesday	3	June	02:00 PM
<input type="radio"/>	Thursday	5	June	12:45 PM
<input type="radio"/>	Saturday	7	June	11:00 AM
<input checked="" type="radio"/>	Tuesday	10	June	08:30 AM

Thank you for making a selection. Your test booking has been reserved and you now have 15 minutes in which to complete and pay for the booking. Click on the 'OK' button to continue or 'Cancel' to alter your selection.

OK Anuluj

12. Przedstawiona zostanie ci informacja, że termin egzaminu został wstępnie zarezerwowany, ale w ciągu najbliższych 15 minut musisz wypełnić wszystkie pozostałe pola, aby dokonać opłaty za rezerwację. Kliknij przycisk *OK*.

13. Wpisz swoje dane: W polu *Title* wybierz swój tytuł (np. *MR.* – pan, *MRS* - pani, *MISS* – panna). W polu *Forename* wpisz imię, w *Surname* – nazwisko, w *Address* – adres, w *Town* – miasto, w *Post Code* – kod pocztowy, w *Telephone (day)* – numer telefonu używanego podczas dnia (w godzinach pracy), w *Telephone (eve)* – numer telefonu używanego wieczorem, w *Email* – adres e-mailowy. Jeśli chcesz, aby potwierdzenie rezerwacji terminu zostało przysłane na inny niż podany wyżej adres, kliknij *Yes*. Na koniec kliknij przycisk *Next*.

Please enter the details of the person taking the test

**CANDIDATE DETAILS**

Title ( ) MR.

Forename ( ) Tymoteusz  Surname ( ) Skroban-Korzeniecki

Address ( ) 3 Eastfield Mews

Town ( ) Gloucester  Post Code GL4 6UA

Telephone (day) 07871 427928  Telephone (eve)

Email office@emano.co.uk

\* Asterisk indicates fields that must be completed.

Do you want confirmation of the test sent to an Alternative address?

Summary of booking

**CANDIDATE DETAILS**

Driver Name: MR. TYMOTEUZ SKROBAN-KORZENIECKI

Driver Number: 117T9CT

Contact Details: 3 EASTFIELD MEWS, GLOUCESTER, GL4 6UA

**CANDIDATE TEST DETAILS**

Test Category: Motorcycle

Fee: £ 30.00

Test Date/Time: Tuesday, 10 June 2008 at 08:30 AM

Test Centre: Pearson Professional Centres-UK Gloucester Eastgate House 121 - 131 Eastgate Street Gloucester United Kingdom GL1 1PX

**SPECIAL ARRANGEMENTS**

DSA - Voiceover: Granted; PLK, Polish

You will have the opportunity to print your booking details at the end of the booking process. Please check your details and remember to turn up at the test centre 15 minutes before your appointment is due.

14. W kolejnym oknie zobaczysz formularz z wszystkimi wprowadzonymi przez siebie danymi. Zapoznaj się z nim dokładnie. Jeśli zauważysz błąd, cofnij się do odpowiedniego okna, korzystając z przycisku *Previous*. Zwróć uwagę na wyliczoną tu wysokość opłaty, którą będziesz musiał uiścić. Jeśli wszystko się zgadza, kliknij przycisk *Next*.

15. W kolejnym oknie należy wpisać dane karty płatniczej.

W polu *Payment Type* wybierz rodzaj karty.

W pole *Credit/ Debit Card Number* wpisz numer karty.

W pole *Name of Card Holder* wpisz imię i nazwisko posiadacza karty.

W polach *Expiry date* wybierz datę ważności karty (miesiąc i rok).

Pewne typy kart płatniczych będą wymagać wypełnienia dodatkowych pól: *Issue Number* – numer wydania oraz *Valid from* – data wydania karty.

Kliknij przycisk *Confirm*, aby potwierdzić wprowadzone dane.

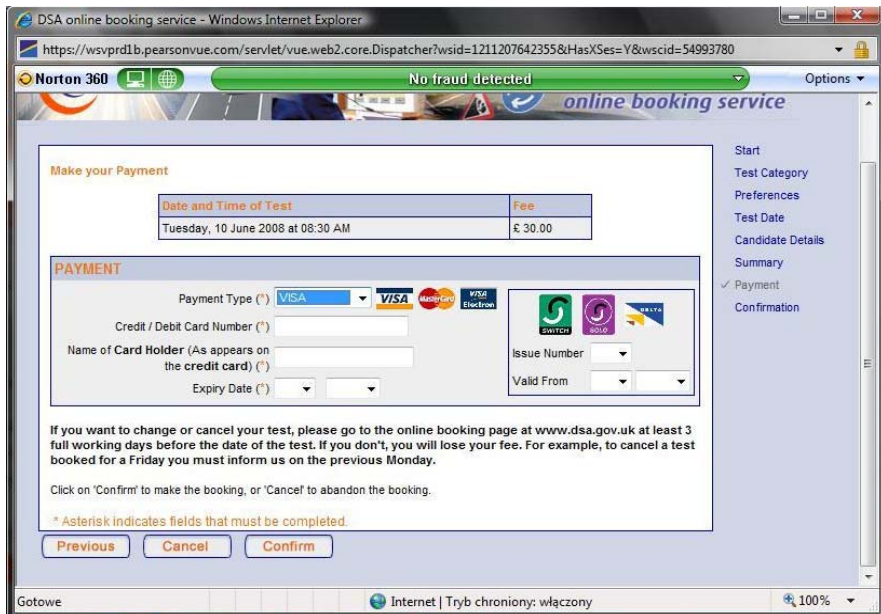

16. Zostaniesz poproszony o potwierdzenie, że chcesz dokonać rezerwacji. Kliknij przycisk *OK.*, jeśli się zgadzasz, lub *Anuluj*, jeśli nie.



17. W kolejnym oknie pojawi się potwierdzenie twojej rezerwacji. Pamiętaj, aby przyjść 15 minut przed planowanym rozpoczęciem testu oraz żeby wziąć ze sobą aktualne brytyjskie prawo jazdy.

UWAGA: należy zabrać ze sobą na egzamin **OBIE** części prawa jazdy, tzn. plakietkę ze zdjęciem oraz zieloną kartkę formatu A4, tzw. *counterpart*. Jeśli nie przedstawisz przed egzaminem obu tych części, to nie zostaniesz do niego dopuszczony, a na dodatek stracisz wniesioną już opłatę.

Kliknij przycisk *Print*, aby wydrukować potwierdzenie.

Na koniec kliknij przycisk *Next*.

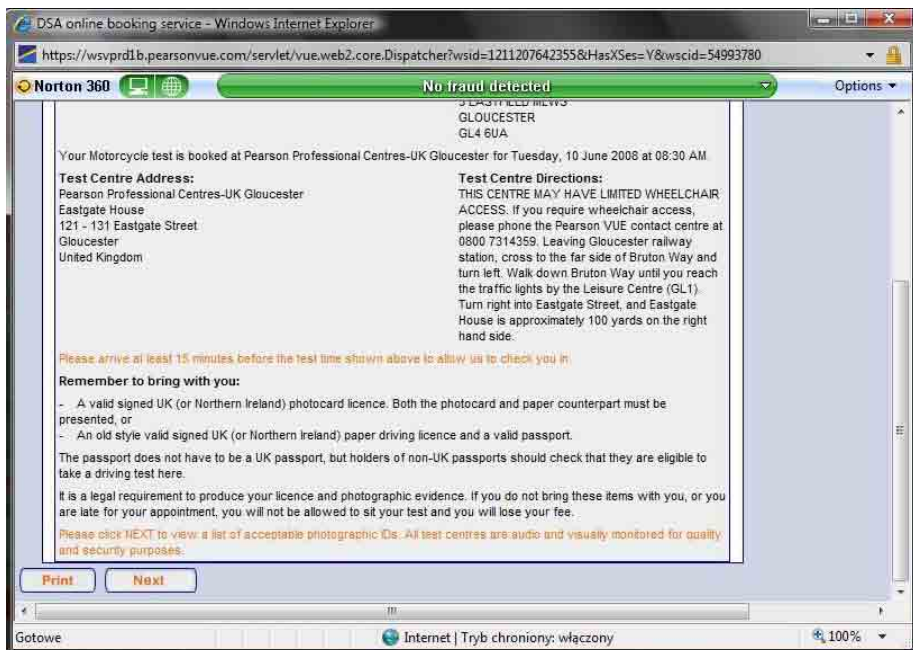

18. W ostatnim oknie jest przedstawiana informacja o akceptowalnych formach potwierdzenia tożsamości, jeśli posługujesz się prawem jazdy starego typu (bez zdjęcia). Taka sytuacja nie dotyczy większości osób przystępujących do egzaminu. ....

Kliknij przycisk *Finish* – w ten sposób zakończysz proces rezerwacji.

